

I. Òrgans de govern

El Ple

El Ple és l'òrgan sobirà de l'Institut d'Estudis Catalans. És constituït pels membres numeraris, els emèrits i els presidents de les societats filials.

Els membres formen les seccions, que, des del 25 de setembre de 1989, són les cinc següents: Secció Històrico-Arqueològica, Secció de Ciències Biològiques, Secció de Ciències i Tecnologia, Secció Filològica i Secció de Filosofia i Ciències Socials. (Vegeu el capítol III, «Les seccions».)

Equip de Govern

L'Equip de Govern assisteix el president en les seves funcions executives i administratives.

President:	Joandomènec Ros i Aragonès
Vicepresident:	Jaume de Puig i Oliver
Vicepresidenta:	Marta Prevosti i Monclús
Secretari general:	Josep Enric Llebot Rabagliati

Consell Permanent

El Consell Permanent actua per delegació del Ple i exerceix el govern de la corporació. És format per l'Equip de Govern i els presidents de les cinc seccions.

Presidents de les seccions:	Ramon Pinyol i Torrents <i>(Secció Històrico-Arqueològica)</i> Pere Puigdomènech i Rosell <i>(Secció de Ciències Biològiques)</i> Alicia Casals i Gelpí <i>(Secció de Ciències i Tecnologia)</i>
-----------------------------	---

M. Teresa Cabré i Castellví

(Secció Filològica)

Maria Corominas i Piulats (fins al 26.6.2020)

Jaume Guillaumet Lloveras (des del 27.6.2020)

(Secció de Filosofia i Ciències Socials)

Consells de govern de les seccions

Les seccions de l'IEC es corresponen amb grans unitats temàtiques de la ciència i la tecnologia. Són regides per un consell de govern format per un president, un vicepresident, un secretari i un tresorer.

Secció Històrico-Arqueològica

President:	Ramon Pinyol i Torrents
Vicepresident:	Antoni Riera i Melis
Secretari:	Antoni Simon i Tarrés
Tresorer:	Bonaventura Bassegoda i Hugas

Secció de Ciències Biològiques

President:	Pere Puigdomènech i Rosell
Vicepresident:	Ramon Bartrons i Bach
Secretària:	Montserrat Aguadé i Porres
Tresorer:	Joaquim Gosálbez i Noguera

Secció de Ciències i Tecnologia

Presidenta:	Àlicia Casals i Gelpí
Vicepresident:	Miquel Canals i Artigas
Secretari:	Àngel Messeguer i Peypoch
Tresorer:	Jaume Miranda i Canals

Secció Filològica

Presidenta:	M. Teresa Cabré i Castellví
Vicepresident:	Ramon Sistac i Vicén
Secretària:	Mila Segarra i Neira
Tresorer:	Màrius Serra i Roig

Secció de Filosofia i Ciències Socials

Presidenta:	Maria Corominas i Piulats
Vicepresident:	Josep M. Panareda Clopés
Secretari:	Joaquim Arnau Querol
Tresorera:	Maria Dolors Garcia Ramon

A partir del 26 de juny de 2020, l'equip restà configurat de la manera següent:

President:	Jaume Guillamet Lloveras
Vicepresidenta:	Josepa Cucó i Giner
Secretari:	Andreu Domingo i Valls
Tresorer:	Xavier Besalú Costa

Presidents de les societats filials

Amics de l'Art Romànic

Presidenta:	Francesca Español i Bertran
-------------	-----------------------------

Associació Catalana de Ciències de l'Alimentació

Presidenta:	Montserrat Rivero Urgell
-------------	--------------------------

Associació Catalana de Sociologia

Presidenta:	Marta Soler Gallart
-------------	---------------------

Institució Catalana d'Estudis Agraris

President:	Jordi Sala i Casarramona
------------	--------------------------

Institució Catalana d'Història Natural

Presidenta: Jordina Belmonte Soler

Societat Catalana d'Economia

President: Eduard Arruga i Valeri

Societat Catalana d'Estudis Clàssics

President: Carles Garriga Sans

Societat Catalana d'Estudis Hebraics

President/a: Pere Casanellas i Bassols
(fins al 27.2.2020)
Jordi Casanovas i Miró
(des del 27.2.2020 al 22.3.2020 (†))
Esperança Valls i Pujol
(des del 22.3.2020) En funcions

Societat Catalana d'Estudis Històrics

President: Jaume Sobrequés i Callicó

Societat Catalana d'Estudis Jurídics

President: Josep Cruanyes i Tor

Societat Catalana d'Estudis Litúrgics

President: Miquel dels Sants Gros i Pujol

Societat Catalana d'Estudis Numismàtics

President: Rossend Casanova i Mandri

Societat Catalana d'Història de la Ciència i de la Tècnica

President: Alfons Zarzoso Orellana

Societat Catalana d'Ordenació del Territori

President: Josep A. Báuena Latorre

Societat Catalana de Biologia

Presidenta: Montserrat Corominas i Guiu

Societat Catalana de Comunicació

President: Sergi Cortiñas Rovira

Societat Catalana de Filosofia

President: Josep Monserrat i Molas

Societat Catalana de Física

President: Joan Parellada Sabata

Societat Catalana de Geografia

President: Josep Oliveras i Samitier

Societat Catalana de Llengua i Literatura

President: Manuel Llanas i Pont

Societat Catalana de Matemàtiques

Presidenta: Dolors Herbera i Espinal

Societat Catalana de Musicologia

President: Jordi Ballester Gibert

Societat Catalana de Pedagogia

Presidenta: Carme Rider i Serra

Societat Catalana de Química

President: Carles Bo i Jané
(fins al 26.2.2020)
Gregori Ujaque Pérez
(des del 26.2.2020)

Societat Catalana de Sociolingüística

President: Miquel Àngel Pradilla Cardona

Societat Catalana de Tecnologia

Presidenta: Núria Salán Ballesteros

Societat Catalana de Terminologia

President: Miquel-Àngel Sànchez i Ferriz

Societat d'Història de l'Educació dels Països de Llengua Catalana

President: Joan Soler i Mata

Estructura administrativa

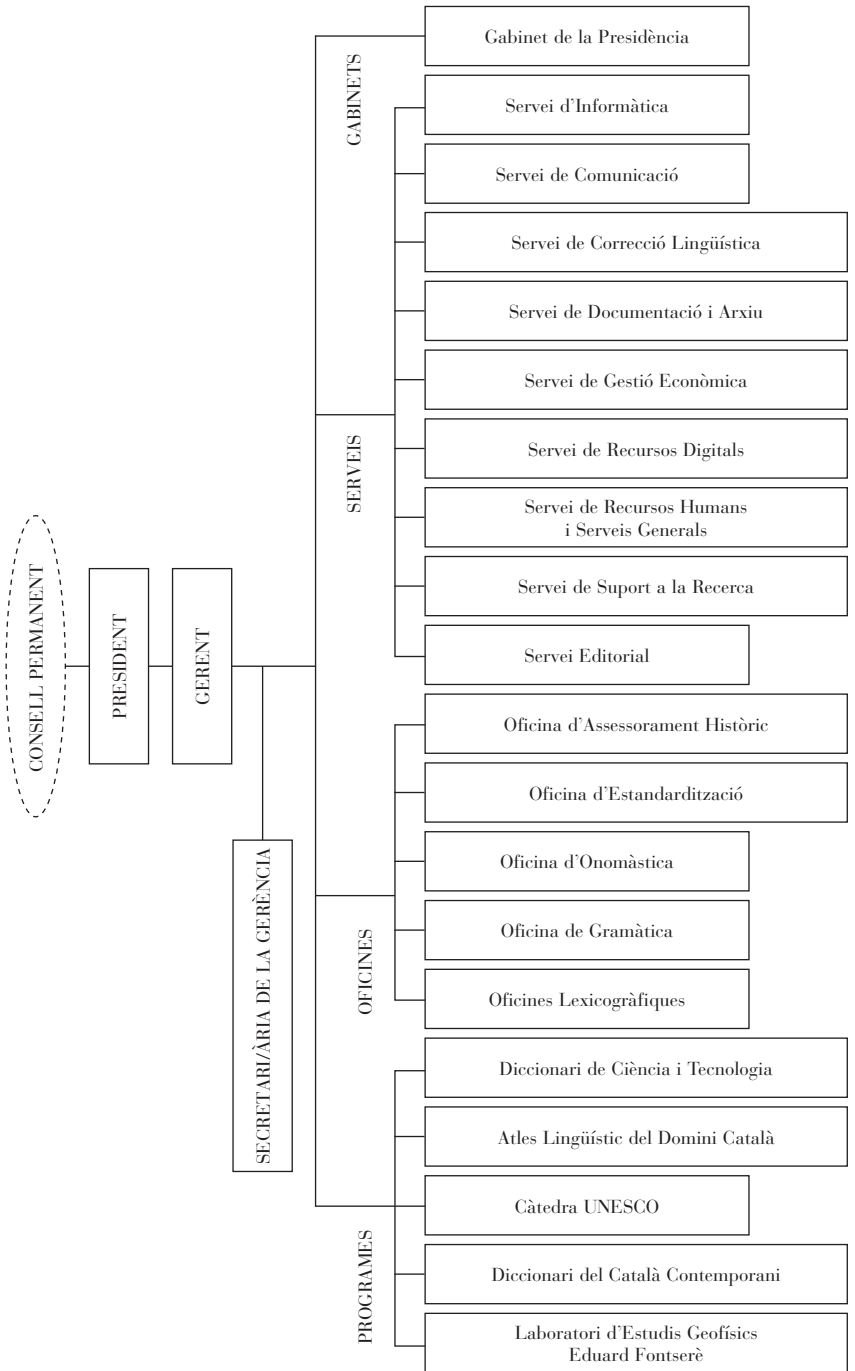

Nòmina del personal

Sara Adell i Roura (fins al 7.12.2019)

Marc Alcalà i Borrell

M. Teresa Balagué i Sort

Marta Balasch Guerrero

M. del Mar Batlle Gutiérrez

Blanca Betriu Recha

Antònia Blanco Ruiz

Gemma Boada Pérez

Silvia Braitó (fins al 30.6.2020)

M. Cristina Busto i Menéndez
(fins al 31.7.2020)

Ferran Cabellos Romero

Laia Campamà Mormeneo

Eduard Campos Jiménez

Irene Capdevila Arrizabalaga
(des del 2.12.2019)

Roger Cascales Puerto

Laia Castanyer Teixidó

M. Lluïsa Castellón i Molina

Mercè Castells i Baldrich

Anna Chamizo i Tarté

Albert Clavero Arnau

Irene Comas i Alsina

Ramon Corbella Bosch

Fàtima Duarte i Ortega

Marta Ejarque i Pavia

Antoni Escolà i Banqué

Marta Fabregat Marco

Eva Faustino Vidal

Judit Feliu Cortès

F. Xavier Ferré i Mariscot

Antònia Ferrer i Gràcia

Marta Folia i Campos

Anna Font Reñé

Carla Fontclara Serrallonga

Eva Forés Castell

Imma Fradera i Castillo

M. Rosa Franquesa i Bonet

Núria Fuster i Postico

Mariàngels Gallego i Ribó

Roser Gatell Pujol

Ferran Gibert Àlvarez (des del 2.3.2020
fins al 30.6.2020)

Eva Gil Bel

Georgina Goberna Baradat

Eva Maria Godàs Abril

(des del 7.1.2020)

Cristina Guirado Gil

Ludovic Herrera (des del 27.1.2020)

Núria Jolis i Masjuan

Kimberly Katte

Robert Latorre Soto

Ernest Llompart Carbó

Lídia Lluís Gavaldà

Sílvia López i Caballer

Daniel Luján Cazalilla

Mercè Martí Bassols

Cora Martín Paños

M. Àngels Martínez Salom
(fins al 12.7.2020)

Begonya Masdefiol Aldeano

Josep M. Mestres i Serra

Eulàlia Miret i Raspall

Pere Montalat i Buscató

Mercè Montaña i del Agua

Maria Amor Montané March

Isabel Munujos i Sala

Santiago Muxach Riubrogent

Lluís Olivé Duran
Bernat Oliver Majó
David Ordóñez i Garcia
Josep Maria Palau Baduell
Manuel Pascual i Rodríguez
Berta Pedemonte Miquel
Ester Pedreño Puertas
Lliris Picó Carbonell
Mar Pongiluppi Gomila
Ester Prat Alsina
Gemma Pujol Vallès (fins al 2.8.2020)
Joan Antoni Rabella i Ribas
Jordi Ribas i Bisbal
Eulàlia Ribera Llonc
Montserrat Rius Mentuy
(fins al 28.6.2020)
Roser Rodríguez Vila
Xavier Rofes i Moliner
Núria Roma i Peix
Montserrat Roma Uguet
Aina Rusca Mestre
M. Teresa Sadurní i Villaronga

Francesc Salvador Carvajal
Jaume Salvanyà Cristòbal
Maite Sànchez i Riera
Roser Sanromà i Borrell
Carolina Santamaria i Jordà
Lluís Maria Sol i Salvadó
Lourdes Sola i López
Joan Soler i Bou
José Soriano Moreno
M. del Mar Tapia Jiménez
Claudine Tarrene (fins al 31.8.2020)
Sílvia Teulats Castells
(fins al 9.11.2019)
Montserrat Torras Conangla
Xavier Torrents Casas
Joana Torres Bosch
Albert Torres Sanglas
Mireia Trias i Freixa
Carme Vallès Foz
Marta Viñuales i Granel
Ana Wasmer Gimeno
Enkeleda Xhelo Çomo

L'organigrama de l'IEC és format per un total de 96 persones, distribuïdes en les categories laborals següents: cap superior (2), cap de secció (10), cap de negociat (5), oficial de primera administratiu (21), oficial de segona administratiu (3), col·laborador d'investigació (15), ajudant d'investigació (30), analista (2), tècnic de TIC (3), encarregat de Serveis Generals (1), oficial de primera d'oficis auxiliars (2) i auxiliar de segona de serveis (2).